



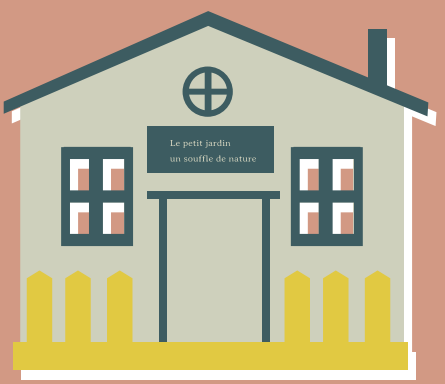

Habiter

SPRING AND SUMMER 2026



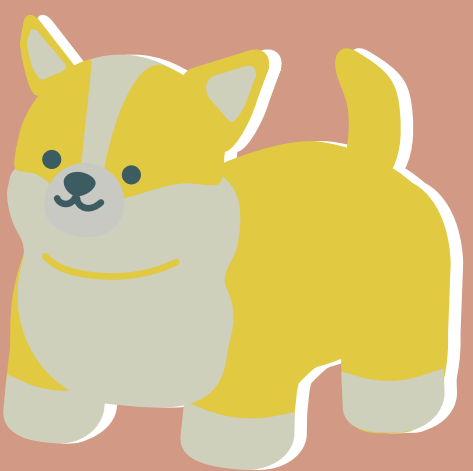

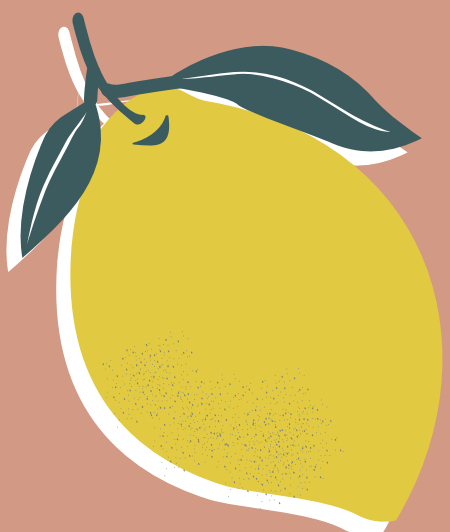



ENJOY the PRODUCTS OF

Habiter











Habiter

SPRING AND SUMMER 2026

Contents

01-17	Gardening Products	
18-19	Decorations	
20-23	Fabric Products	
24-41	Furniture and Interior	
42-54	Wooden Products	

カタログの表記について

新商品の表記



各アイテムの表記



アンポルテ・フラワーポットA・S

(JL-701) ¥550(税抜) WH,YE

φ9×10.5 C/T:単色36 LOT:単色6



1. 商品名
2. 品番
3. 上代(税抜)
4. 色番
5. サイズ (特記がなければ 幅×奥行×高さ)
6. カートンの入数
7. 最小出荷単位



New

サブレルシリーズ

落ち着いたニュアンスカラーのセラミック製軽量ポット。
受皿付でそのまま使いやすく、シンプルデザインなので、
サボテンなどとも相性◎。サイズ展開も豊富で、
お部屋の雰囲気を邪魔しない万能フラワーポット。
Sabrel(サブレル)=Sable(砂)+ élégant(上品)

素材
セラミック　水抜き穴あり



サブレル・ボールトレー
(EIZ-101) ¥580(税抜) BE,GY
11.5×11.5×6.5(受皿含まず) C/T:単色24 LOT:単色6



サブレル・ポット
(EIZ-102) ¥580(税抜) BE,GY
9.5×9.5×9(受皿含まず) C/T:単色36 LOT:単色6



サブレル・ワイドポット
(EIZ-103) ¥580(税抜) BE,GY
12×12×7.5(受皿含まず) C/T:単色24 LOT:単色6



サブレル・コニックポット
(EIZ-104) ¥900(税抜) BE,GY
12.5×12.5×11(受皿含まず) C/T:単色16 LOT:単色4



サブレル・ボールポット
(EIZ-105) ¥1,200(税抜) BE,GY
14.5×14.5×12.5(受皿含まず) C/T:単色12 LOT:単色3

Gardening Products
SPRING AND SUMMER 2026

ルリスシリーズ

やわらかく削り出したような凹凸のある模様と、ざらっとした手ざわり。
セラミックの自然な風合いはそのままに、軽めなのが魅力です。
素朴な色合いと手仕事感のある形は、どんなグリーンにもよくなじみます。
棚やカウンター、玄関先のワンポイントにちょうどいいサイズ感です

素材
セラミック　水抜き穴あり



ルリス・ラウンドポット・S
(GCP-101) ¥800(税抜) WH,BR
10.5×10.5×9.5 C/T:単色48 LOT:単色6



ルリス・ラウンドポット・M
(GCP-102) ¥1,300(税抜) WH,BR
14×14×12.5 C/T:単色18 LOT:単色3



ルリス・ラウンドポット・L
(GCP-103) ¥1,500(税抜) WH,BR
17×17×15 C/T:単色12 LOT:単色3



ルリス・ボールポット・S
(GCP-104) ¥800(税抜) WH,BR
11.5×11.5×9.5 C/T:単色36 LOT:単色6



ルリス・ボールポット・L
(GCP-105) ¥1,400(税抜) WH,BR
17×17×14 C/T:単色18 LOT:単色3

リーニュシリーズ

Ligne(リーニュ)フランス語で線の意味。
見た目通り縦線が入ったセメントポット
シリーズです。
ベースカラー(AAブラウン、BBグリーン)
それぞれの上にアンティークな加工を施
しています。大人シンプルなデザイン。

素材
セメント　水抜き穴あり





リーニュ・ボールポット・S
(GG-501) ¥350(税抜) AA,BB
φ10×8 C/T:単色36 LOT:単色6



リーニュ・ボールポット・M
(GG-502) ¥480(税抜) AA,BB
φ12.5×10 C/T:単色24 LOT:単色4



リーニュ・ボールポット・L
(GG-503) ¥600(税抜) AA,BB
φ15×12 C/T:単色16 LOT:単色4



リーニュ・ラウンドポット・S
(GG-504) ¥350(税抜) AA,BB
φ9.5×8.5 C/T:単色36 LOT:単色6



リーニュ・ラウンドポット・M
(GG-505) ¥480(税抜) AA,BB
φ12×11 C/T:単色24 LOT:単色4



リーニュ・ラウンドポット・L
(GG-506) ¥600(税抜) AA,BB
φ14.5×13.5 C/T:単色16 LOT:単色4

ラトーシリーズ

râteau:仏語で熊手という意味。土を熊手で耕したような模様に
見えることから名づけました。ナチュラルカラーでどんな植物を
植えてもマッチするセメントポット。シンプルですが、存在感もあり、
お部屋を癒しの空間にしてくれます。

水抜き穴あり
素材
セメント



ラトー・ラウンドポット・S
(GOA-801) ¥680(税抜) WH,BR
φ11×9 C/T:単色18 LOT:単色6



ラトー・ラウンドポット・M
(GOA-802) ¥980(税抜) WH,BR
φ14×11.5 C/T:単色12 LOT:単色6



ラトー・ラウンドポット・L
(GOA-803) ¥1,280(税抜) WH,BR
φ17×11 C/T:単色8 LOT:単色2

■このページの商品について:これらの製品はアンティーク調仕上げとなっております。色ムラ、サビや塗装が剥げたようなところがあるのは風合いを出すための加工であり、不具合製品ではございませんのでご了承ください。



モノクロームシリーズ

モノクロカラーとザラついた質感がシンプルでおしゃれなセメントポット。
バリエーションも豊富で、インテリアに馴染みやすく、植物を引き立たせてくれます。

素材
セメント　水抜き穴あり



モノクローム・エッグポット・S
(GOA-901) ¥480(税抜) WH,GY
8.5×8.5×8.5　C/T:単色24　LOT:単色6



モノクローム・エッグポット・M
(GOA-902) ¥680(税抜) WH,GY
11×11×10.5　C/T:単色18　LOT:単色6



モノクローム・エッグポット・L
(GOA-903) ¥980(税抜) WH,GY
14×14×14　C/T:単色12　LOT:単色4



モノクローム・ポット・S
(GOA-904) ¥580(税抜) WH,GY
10.5×10.5×9.5　C/T:単色18　LOT:単色6



モノクローム・ポット・M
(GOA-905) ¥780(税抜) WH,GY
12×12×10.5　C/T:単色12　LOT:単色4



モノクローム・ポット・L
(GOA-906) ¥980(税抜) WH,GY
15×15×13　C/T:単色8　LOT:単色4



モノクローム・ボールポット・S
(GOA-907) ¥580(税抜) WH,GY
10.5×10.5×9.5　C/T:単色18　LOT:単色6



モノクローム・ボールポット・M
(GOA-908) ¥780(税抜) WH,GY
13×13×11　C/T:単色12　LOT:単色4



モノクローム・ボールポット・L
(GOA-909) ¥980(税抜) WH,GY
15×15×12.5　C/T:単色8　LOT:単色4



モノクローム・ボールトレー・S
(GOA-910) ¥680(税抜) WH,GY
14.5×14.5×7.5　C/T:単色16　LOT:単色4



モノクローム・ボールトレー・L
(GOA-911) ¥1,200(税抜) WH,GY
17×17×10　C/T:単色12　LOT:単色3

Gardening Products
SPRING AND SUMMER 2026



モスティークシリーズ

まるで苔が生えたようなデザインのセメントポット。自然で味わいのある雰囲気が◎。
mosstique(モスティーク):moss + antiqueを組み合わせた造語。

素材
セメント　水抜き穴あり



モスティーク・ポット・S
(GOA-001-AA) ¥480(税抜)
φ9×9　C/T:24　LOT:6



モスティーク・ポット・M
(GOA-002-AA) ¥780(税抜)
φ12×12　C/T:12　LOT:4



モスティーク・ポット・L
(GOA-003-AA) ¥1,280(税抜)
φ15×15　C/T:8　LOT:2



モスティーク・エッグポット・S
(GOA-004-AA) ¥580(税抜)
11×11×10.5　C/T:18　LOT:6



モスティーク・エッグポット・M
(GOA-005-AA) ¥880(税抜)
14×14×14.5　C/T:12　LOT:4



モスティーク・エッグポット・L
(GOA-006-AA) ¥1,280(税抜)
17×17×16　C/T:8　LOT:2



モスティーク・コニックポット・S
(GOA-007-AA) ¥880(税抜)
12.5×12.5×13　C/T:18　LOT:6



モスティーク・コニックポット・M
(GOA-008-AA) ¥1,180(税抜)
14.5×14.5×15　C/T:12　LOT:4



モスティーク・コニックポット・L
(GOA-009-AA) ¥1,480(税抜)
16×16×17　C/T:8　LOT:2



モスティーク・レクトポット・S
(GOA-010-AA) ¥780(税抜)
20×8×7　C/T:18　LOT:6



モスティーク・レクトポット・L
(GOA-011-AA) ¥1,280(税抜)
30×8×7　C/T:12　LOT:3

■このページの商品について:これらの製品はアンティーク調仕上げとなっております。色ムラ、サビや塗装が剥げたようなところがあるのは風合いを出すための加工であり、不具合製品ではございませんのでご了承ください。

マルシェシリーズ

海外のマルシェで使われているような紙袋をモチーフにしたセメントポット。
八百屋さんとパン屋さんをイメージしたロゴがプリントがされています。
本物の紙袋のようなくしゃっと感と折れ目のギザギザがポイントです。

水抜き穴あり

素材
セメント







マルシェ・ベジタブルポット・S
(JK-301) ¥780(税抜) WH,BE
8×7×8.5 C/T:単色36 LOT:単色6



マルシェ・ベジタブルポット・L
(JK-302) ¥980(税抜) WH,BE
9×8×10.5 C/T:単色24 LOT:単色6



マルシェ・ブレッドポット・S
(JK-303) ¥780(税抜) WH,BE
8×7×8.5 C/T:単色36 LOT:単色6



マルシェ・ブレッドポット・L
(JK-304) ¥980(税抜) WH,BE
9×8×10.5 C/T:単色24 LOT:単色6

ブリックポット

レンガをイメージして作られたシリーズ。
表面の質感がレンガらしさを演出しています。

素材
セメント

水抜き穴あり



ブリック・スクエアポット・S
(JLA-601) ¥450(税抜) NA,GY,BR
9.5×9.5×7 C/T:単色36 LOT:単色6



ブリック・スクエアポット・L
(JLA-602) ¥750(税抜) NA,GY,BR
13×13×12 C/T:単色12 LOT:単色4



ブリック・ラウンドポット・S
(JLA-603) ¥450(税抜) NA,GY,BR
φ9.5×7 C/T:単色36 LOT:単色6



ブリック・ラウンドポット・L
(JLA-604) ¥750(税抜) NA,GY,BR
φ13×12 C/T:単色12 LOT:単色4



ブリック・レクトポット・S
(JLA-605) ¥550(税抜) NA,GY,BR
15×8.5×7 C/T:単色24 LOT:単色6



ブリック・レクトポット・L
(JLA-606) ¥750(税抜) NA,GY,BR
18.5×9×8.5 C/T:単色12 LOT:単色4

プードレ・ガラススプレイヤー

落ち着いたトーンが魅力のマットガラススプレイヤー。
優雅なフォルムでアンティーク調の上品な雰囲気を演出します。
どれもナチュラルな空間に調和するカラー展開です。

素材
本体:ガラス
ノズル:ポリプロピレン

プードレ・ガラススプレイヤー
(VS-101) ¥780(税抜) GY,BR,GR,BL
10×8×16 C/T:単色24 LOT:単色4



タッスシリーズ

ティーポットやティーカップなどをモチーフにした遊び心のあるデザインのフラワーポット。花柄が描かれたデザインは、
エレガントで上品な印象を与え、シャビーでアンティークな風合いが外国風のガーデンインテリアにもぴったりです。
どんな空間にも馴染みやすく、シンプルで上品なグレーとクラシカルな雰囲気のネイビーの2色展開です。
Tasse(タッス)はフランス語で「カップ」を意味し、飲み物(お茶やコーヒー)を注ぐ容器を指します。

水抜き穴あり

素材
セメント



タッス・マグポット・S
(JK-501) ¥680(税抜) GY,NV
11×8×9 C/T:単色40 LOT:単色4



タッス・マグポット・M
(JK-502) ¥800(税抜) GY,NV
13×10×10.5 C/T:単色27 LOT:単色3



タッス・マグポット・L
(JK-503) ¥1,200(税抜) GY,NV
15×12×12.5 C/T:単色18 LOT:単色3



タッス・ティーカップ・S
(JK-504) ¥680(税抜) GY,NV
12×10×8 C/T:単色36 LOT:単色4



タッス・ティーカップ・M
(JK-505) ¥900(税抜) GY,NV
16.5×13.5×10.5 C/T:単色18 LOT:単色3



タッス・ティーカップ・L
(JK-506) ¥1,400(税抜) GY,NV
20×16.5×13 C/T:単色8 LOT:単色2



タッス・ティーポット・S
(JK-507) ¥780(税抜) GY,NV
15×10×8.5 C/T:単色36 LOT:単色4



タッス・ティーポット・M
(JK-508) ¥900(税抜) GY,NV
17×12×9.5 C/T:単色18 LOT:単色3



タッス・ティーポット・L
(JK-509) ¥1,300(税抜) GY,NV
21×14×11 C/T:単色18 LOT:単色3

アンポルテ・フラワーポット

テイクアウト用のカフェカップをモチーフとした
セメントポットシリーズ。

素材
セメント

水抜き穴あり





アンポルテ・フラワーポットA・S
(JL-701) ¥550(税抜) WH,YE
φ9×10.5 C/T:単色36 LOT:単色6



アンポルテ・フラワーポットA・L
(JL-702) ¥750(税抜) WH,YE
φ11×13.5 C/T:単色24 LOT:単色6



アンポルテ・フラワーポットB・S
(JL-703) ¥550(税抜) WH,NV
φ9×10.5 C/T:単色36 LOT:単色6



アンポルテ・フラワーポットB・L
(JL-704) ¥750(税抜) WH,NV
φ11×13.5 C/T:単色24 LOT:単色6



アンポルテ・フラワーポットC・S
(JL-705) ¥550(税抜) WH,BR
φ9×10.5 C/T:単色36 LOT:単色6



アンポルテ・フラワーポットC・L
(JL-706) ¥750(税抜) WH,BR
φ11×13.5 C/T:単色24 LOT:単色6



アンポルテ・フラワーポットD・S
(JL-707) ¥550(税抜) BL,OR
φ9×10.5 C/T:単色36 LOT:単色6



アンポルテ・フラワーポットD・L
(JL-708) ¥750(税抜) BL,OR
φ11×13.5 C/T:単色24 LOT:単色6

■このページの商品について:これらの製品はアンティーク調仕上げとなっております。色ムラ、サビや塗装が剥げたようなところがあるのは風合いを出すための加工であり、不具合製品ではございませんのでご了承ください。



New

ミューク・フラワーポット

花びらのようなふっくらシルエットが可愛いプランター。
北欧風のポップでありながら、柔らかいカラーリングで、
ひとつ置くだけで空間がぱっと明るくなる存在感のフラワーポット。
お気に入りの植物をより一層キュートに彩ります。
Mjuk(ミューク):スウェーデン語で"柔らかい/優しい/心地良い"

素材
セラミック　水抜き穴あり



ミューク・フラワーポット
(EIZ-201) ¥800(税抜) WH,YE,BL,BR
12×12×13　C/T:単色16　LOT:単色4

コーシェリポット

北欧風のカラーと模様がナチュラルな雰囲気のお部屋に
ぴったりのセメントポットです。koselig(コーシェリ)とは、
暮らしのちょっとした瞬間や雰囲気を存分に満喫し、
幸せを感じたときに使えるノルウェーの言葉です。





水抜き穴あり

素材
セメント



コーシェリ・スクエアポット・S
(GOA-701) ¥480(税抜) GY,YE,GR
8×8×7　C/T:単色24　LOT:単色6



コーシェリ・スクエアポット・L
(GOA-702) ¥580(税抜) GY,YE,GR
10.5×10.5×8.5　C/T:単色18　LOT:単色6



コーシェリ・ラウンドポット・S
(GOA-703) ¥580(税抜) GY,YE,GR
φ10×10　C/T:単色18　LOT:単色6



コーシェリ・ラウンドポット・L
(GOA-704) ¥780(税抜) GY,YE,GR
φ12×12　C/T:単色12　LOT:単色6

アニマル・レストポット

ちょこんとおすわりしている姿がとっても可愛くて
癒されるアニマルポットです。

素材
セメント、綿

サイズ詳細(Sサイズ)
KU:11×9×7.5
NE:10×9×9
US:10×9×10.5
FU:9×8.5×8.5
(全て足部分含まず)

サイズ詳細(Lサイズ)
KU:13×10.5×9.5
NE:12×10.5×11.5
US:12×10.5×13.5
FU:11.5×11.5×10.5
(全て足部分含まず)



くま(KUMA)　ねこ(NEKO)　うさぎ(USAGI)　ふくろう(FUKUROU)

アニマル・レストポット・S
(JLA-801) ¥780(税抜) KU,NE,US,FU
(サイズ別表記)　C/T:単色36　LOT:単色6



くま(KUMA)　ねこ(NEKO)　うさぎ(USAGI)　ふくろう(FUKUROU)

アニマル・レストポット・L
(JLA-802) ¥1,200(税抜) KU,NE,US,FU
(サイズ別表記)　C/T:単色24　LOT:単色4

New

アンフュゼシリーズ

紅茶缶・アフタヌーンティーをモチーフにしたレトロ可愛いシリーズ。
プリントは紅茶缶をイメージし、銘柄とイラストを上品にデザインしました。
縁にあしらわれたゴールドラインがクラシカルな雰囲気を演出してくれるアクセントに。
お部屋に優しい温かみをプラスしてくれる雑貨ラインです。
Infusé(アンフュゼ): "抽出する / 紅茶を浸す"

素材
アイアン



アンフュゼ・ティーカップ・S
(ANE-801) ¥580(税抜) WH,PK,GR,BL,GY
11.5×9.5×7　C/T:単色60　LOT:単色6



アンフュゼ・ティーカップ・L
(ANE-802) ¥780(税抜) WH,PK,GR,BL,GY
16×14×8.5　C/T:単色60　LOT:単色4



アンフュゼ・ティーキャディ
(ANE-803) ¥980(税抜) WH,PK,GR,BL,GY
11×11×13　C/T:単色60　LOT:単色4



アンフュゼ・ティーポット
(ANE-804) ¥1,500(税抜) WH,PK,GR,BL,GY
20×9.5×14　C/T:単色30　LOT:単色3



■このページの商品について:これらの製品はアンティーク調仕上げとなっております。色ムラ、サビや塗装が剥げたようなところがあるのは風合いを出すための加工であり、不具合製品ではございませんのでご了承ください。

フローレットシリーズ

アイボリーのブリキに、フランス語で"小さな花"を意味する「FLORET」のロゴを添えた、
やさしい風合いのガーデンシリーズ。シャビーな加工とクラシカルなロゴがほどよい味わいを生み、
どこか懐かしくて落ち着く佇まいに。植物の彩りを引き立てながら、ベランダや玄関まわり、
室内にもナチュラルなアクセントを添えてくれます。

素材
ブリキ、アイアン





フローレット・ガーデンポケット・S
(ANE-101-IV) ¥900(税抜)
11×9×22 C/T:60 LOT:4



フローレット・ガーデンポケット・L
(ANE-102-IV) ¥1,100(税抜)
15×9×22 C/T:36 LOT:4



フローレット・ハンギングポット・S
(ANE-103-IV) ¥1,400(税抜)
20×14×31.5 C/T:40 LOT:4



フローレット・ハンギングポット・L
(ANE-104-IV) ¥1,600(税抜)
24×17×34.5 C/T:30 LOT:3



フローレット・バケツ・S
(ANE-105-IV) ¥780(税抜)
21×16×15 C/T:60 LOT:4



フローレット・バケツ・L
(ANE-106-IV) ¥980(税抜)
26×20×17 C/T:50 LOT:2



フローレット・オーバルバケツ
(ANE-107-IV) ¥1,200(税抜)
32×14×15.5 C/T:40 LOT:4



フローレット・バッグポット
(ANE-108-IV) ¥1,800(税抜)
21×9×20(取手含まず) C/T:12 LOT:3



フローレット・ポット
(ANE-109-IV) ¥3,600(税抜)
φ25×35.5 C/T:8 LOT:2



フローレット・ピッチャー
(ANE-110-IV) ¥1,500(税抜)
23×15×28 C/T:15 LOT:3



フローレット・ウォーターカン
(ANE-111-IV) ¥2,800(税抜)
42×18.5×28 C/T:8 LOT:2

Gardening Products
SPRING AND SUMMER 2026

バリルシリーズ

ドラム缶をアレンジしたイメージの
メタルポットシリーズ。クールな配色と
デザインが多肉植物にもピッタリ。男女
問わず使える印象を意識しました。

素材
ブリキ、
アイアン







バリル・スプリンクラー
(MX-301) ¥850(税抜) AA,WH,NV
21.5×10×12 C/T:単色24 LOT:単色4



バリル・ミルクポット・S
(MX-302) ¥780(税抜) AA,WH,NV
10×10×22 C/T:単色24 LOT:単色4



バリル・ミルクポット・L
(MX-303) ¥1,180(税抜) AA,WH,NV
13.5×13.5×28 C/T:単色16 LOT:単色4



バリル・マグポット・S
(MX-304) ¥430(税抜) AA,WH,NV
9.5×7.5×9 C/T:単色48 LOT:単色6



バリル・マグポット・L
(MX-305) ¥580(税抜) AA,WH,NV
12.5×10×12 C/T:単色36 LOT:単色6



バリル・ツインポット
(MX-306) ¥780(税抜) AA,WH,NV
16×7.5×15 C/T:単色32 LOT:単色4



バリル・ガーデンポケット・S
(MX-307) ¥850(税抜) AA,WH,NV
10×7.5×16 C/T:単色36 LOT:単色4



バリル・ガーデンポケット・L
(MX-308) ¥1,180(税抜) AA,WH,NV
14×10.5×21.5 C/T:単色24 LOT:単色4



バリル・フックポット・S
(MX-309) ¥430(税抜) AA,WH,NV
7.5×10×17 C/T:単色48 LOT:単色6



バリル・フックポット・L
(MX-310) ¥580(税抜) AA,WH,NV
10×13×21.5 C/T:単色30 LOT:単色6



バリル・ハンギングポット
(MX-311) ¥650(税抜) AA,WH,NV
φ10×36 C/T:単色36 LOT:単色6

■このページの商品について:これらの製品はアンティーク調仕上げとなっております。色ムラ、サビや塗装が剥げたようなところがあるのは風合いを出すための加工であり、不具合製品ではございませんのでご了承ください。

ルフェル・ガーデンシリーズ

素朴な風合いのアイアンに、FARMERS MARKETのロゴを添えたクラシックなガーデンシリーズ。
アンティーク風の仕上げで、ナチュラルガーデンやカントリースタイルのインテリアにもおすすめ◎
シンプルだけど存在感のあるデザインで、グリーンやドライフラワーを引き立ててくれます。

素材
アイアン



ルフェル・ゴブレット
(ANE-201-AA) ¥1,900(税抜)
16×16×27 C/T:24 LOT:3



ルフェル・バケツ
(ANE-202-AA) ¥2,200(税抜)
22×19×35 C/T:16 LOT:2



ルフェル・ミルクカン・S
(ANE-203-AA) ¥2,200(税抜)
φ15.5x35.5 C/T:12 LOT:2



ルフェル・ミルクカン・L
(ANE-204-AA) ¥3,200(税抜)
φ19.5×42.5 C/T:6 LOT:2





ルフェル・ドラム
(ANE-205-AA) ¥3,800(税抜)
34×25.5×23.5 C/T:6 LOT:2



ルフェル・カート
(ANE-206-AA) ¥4,800(税抜)
52×17.5×21.5 C/T:6 LOT:2

ビシクレット・フラワーポット

レトロな自転車をイメージしたアイアンフレームに、後ろカゴ型のプランターを合わせました。
ホワイトは可憐で爽やかに、ブラウンはアンティークな雰囲気で、グリーンやドライフラワーの映える色合いです。
ちょこんと置くだけで、景色がやさしく動き出すようなフラワーポット。



素材
アイアン



ビシクレット・フラワーポット
(IJI-301) ¥6,800(税抜) WH,BR
65×22×50 C/T:単色4 LOT:単色1

ルアン・ガーデンシリーズ

使い込まれたようなアイアンのアンティーク感が
◎なメタルポットシリーズ。
大人っぽく、使いやすいシンプルなデザインで、
お庭やお部屋の雰囲気作りに役立ちます。

素材
ブリキ、アイアン、
セメント(MY-209)





ルアン・ゴブレット
(MY-201-AA) ¥1,200(税抜)
φ9×12.5 C/T:72 LOT:4



ルアン・バードポット
(MY-202-AA) ¥1,200(税抜)
φ11×22.5 C/T:12 LOT:4



ルアン・ハンドルポット
(MY-203-AA) ¥1,300(税抜)
φ14×15 C/T:24 LOT:4



ルアン・ウォーターカン
(MY-204-AA) ¥1,400(税抜)
28×13.5×13.5 C/T:36 LOT:4



ルアン・ピッチャー
(MY-205-AA) ¥1,400(税抜)
16.5×12×18 C/T:20 LOT:4



ルアン・ガーデンポケット
(MY-206-AA) ¥1,900(税抜)
15×12×29 C/T:24 LOT:3



ルアン・カート
(MY-207-AA) ¥3,900(税抜)
44×20.5×19 C/T:4 LOT:2



ルアン・バケツ
(MY-208-AA) ¥2,800(税抜)
φ28×24(取手含まず) C/T:12 LOT:3



ルアン・アンブレラスタンド
(MY-209-AA) ¥3,800(税抜)
φ20×51.5(取手含まず) C/T:4 LOT:2

■このページの商品について:これらの製品はアンティーク調仕上げとなっております。色ムラ、サビや塗装が剥げたようなところがあるのは風合いを出すための加工であり、不具合製品ではございませんのでご了承ください。



グランディールシリーズ

アンティーク風の見た目とエンボスロゴがおしゃれで
植物と相性の良いメタルポットシリーズです。
ロゴの"La main verte"はフランス語で、直訳すると
「緑の手を持っている」。なぜかその人がお世話をすると
植物がいきいきと育つ、そんな人のことを言う時の表現です。

素材
ブリキ、アイアン



グランディール・ポット
(MW-901) ¥1,000(税抜) AA,WH
9.5×12×22.5 C/T:単色36 LOT:単色4



グランディール・ホイールバケツ
(MW-902) ¥1,300(税抜) AA,WH
18×16.5×15.5 C/T:単色24 LOT:単色3



グランディール・ガーデンカート
(MW-903) ¥1,300(税抜) AA,WH
24×10×11.5 C/T:単色24 LOT:単色3



グランディール・ダストパン
(MW-904) ¥1,400(税抜) AA,WH
22×24×5.5 C/T:単色24 LOT:単色3



グランディール・バケツ
(MW-905) ¥1,600(税抜) AA,WH
24×22.5×22.5 C/T:単色24 LOT:単色3



グランディール・ミルクポット・S
(MW-906) ¥900(税抜) AA,WH
φ11×19 C/T:単色24 LOT:単色4



グランディール・ミルクポット・L
(MW-907) ¥1,200(税抜) AA,WH
φ13×27 C/T:単色12 LOT:単色4

Gardening Products
SPRING AND SUMMER 2026



グランディール・ピッチャー・S
(MW-908) ¥1,200(税抜) AA,WH
18×14×21 C/T:単色12 LOT:単色4



グランディール・ピッチャー・L
(MW-909) ¥1,400(税抜) AA,WH
21×15×30 C/T:単色12 LOT:単色3



グランディール・ウォーターカン・A
(MW-910) ¥3,000(税抜) AA,WH
40×20.5×28 C/T:単色6 LOT:単色3



グランディール・ウォーターカン・B
(MW-911) ¥2,600(税抜) AA,WH
35.5×14.5×37 C/T:単色6 LOT:単色3



グランディール・ガーデンポケット
(MW-912) ¥1,200(税抜) AA,WH
13×8.5×17.5 C/T:単色24 LOT:単色4

グランディール・ハンギングポット
(MW-913) ¥700(税抜) AA,WH
10×9.5×51(チェーンを含む) C/T:単色48 LOT:単色4



グランディール・ラダー
(MW-914) ¥2,500(税抜) AA,WH
29×1.5×92 C/T:単色6 LOT:単色3



グランディール・スリムラダー
(MW-915) ¥2,500(税抜) AA,WH
24×1.5×99.5 C/T:単色6 LOT:単色3





■このページの商品について:これらの製品はアンティーク調仕上げとなっております。色ムラ、サビや塗装が剥げたようなところがあるのは風合いを出すための加工であり、不具合製品ではございませんのでご了承ください。

ボイリシリーズ

まるで森の中でゆっくり時間を重ねてきたような雰囲気が特徴のシリーズ。
シャビーなミラーやバードケージなど、暮らしに自然と馴染みながら、
空間に小さな物語を添えてくれます。さりげなく置くだけでナチュラルで温かな雰囲気に。
Boïli(ボイリ)はBoisée(森に包まれた)とVieilli(時を経た)を組み合わせた造語です。

素材
アイアン、
ミラー(IJI-205/206)、
麻(IJI-208)



ボイリ・ウォールプランター・S
(IJI-201-AA) ¥2,900(税抜)
28×13×38 C/T:4 LOT:2



ボイリ・ウォールプランター・L
(IJI-202-AA) ¥3,800(税抜)
34.5×18×43 C/T:4 LOT:2



ボイリ・バードケージ・S
(IJI-203-AA) ¥3,200(税抜)
23.5×15×28 C/T:4 LOT:2



ボイリ・バードケージ・L
(IJI-204-AA) ¥3,900(税抜)
28.5×19.5×38 C/T:4 LOT:2





ボイリ・オーバルミラー
(IJI-205-AA) ¥2,800(税抜)
22×3.5×39 C/T:6 LOT:2



ボイリ・スクエアミラー
(IJI-206-AA) ¥3,000(税抜)
30×3.5×40 C/T:4 LOT:2



ボイリ・ベル・A
(IJI-207-AA) ¥1,000(税抜)
9.5×9.5×48(チェーンを含む) C/T:36 LOT:4



ボイリ・ベル・B
(IJI-208-AA) ¥1,200(税抜)
11.5×11.5×15(ひも含まず) C/T:24 LOT:4



ボイリ・バードフィーダー・S
(IJI-209-AA) ¥2,000(税抜)
19×19×57(チェーンを含む) C/T:6 LOT:3



ボイリ・バードフィーダー・L
(IJI-210-AA) ¥2,500(税抜)
22×22×67(チェーンを含む) C/T:4 LOT:2

パティーヌシリーズ

フレンチヴィンテージの魅力を詰め込んだガーデン雑貨。
シャビーシックな雰囲気に仕上げられ、まるで古き良き
ヨーロッパのお庭にありそうなシリーズです。
エレガントでありながらも親しみやすく、庭を素朴で
上品な空間に変えてくれます。
Patine(パティーヌ):経年変化、風化

素材
アイアン

組立式
(IJI-004/005/009~011)





パティーヌ・クラウン・S
(IJI-001-AA) ¥1,200(税抜)
φ17×12.5 C/T:24 LOT:4



パティーヌ・クラウン・M
(IJI-002-AA) ¥1,500(税抜)
φ20×13 C/T:12 LOT:3



パティーヌ・クラウン・L
(IJI-003-AA) ¥1,900(税抜)
φ25.5×15 C/T:12 LOT:3



パティーヌ・タップポット・S
(IJI-004-AA) ¥2,500(税抜)
20×23×37 C/T:6 LOT:3



パティーヌ・タップポット・L
(IJI-005-AA) ¥2,900(税抜)
25×27.5×43 C/T:6 LOT:2



パティーヌ・プランター・S
(IJI-006-AA) ¥3,500(税抜)
φ24×22 C/T:8 LOT:2



パティーヌ・プランター・L
(IJI-007-AA) ¥4,500(税抜)
φ30.5×24.5 C/T:8 LOT:2



パティーヌ・ガーデンポケット
(IJI-008-AA) ¥6,500(税抜)
37×18×63 C/T:4 LOT:2



パティーヌ・プランタースタンド
(IJI-009-AA) ¥6,500(税抜)
30.5×30.5×83 C/T:4 LOT:2



パティーヌ・クラウンピック
(IJI-010-AA) ¥2,900(税抜)
17.5×17.5×114 C/T:8 LOT:2



パティーヌ・ガゼボピック
(IJI-011-AA) ¥2,900(税抜)
18.5×17.5×124 C/T:8 LOT:2

■このページの商品について:これらの製品はアンティーク調仕上げとなっております。色ムラ、サビや塗装が剥げたようなところがあるのは風合いを出すための加工であり、不具合製品ではございませんのでご了承ください。



フェルテ・ガーデンシリーズ

打ち出し模様の入ったアイアンが特徴のガーデン雑貨シリーズです。
シルバーの質感とアンティークな仕上げが、グリーンを引き立てます。
壁掛け・吊り下げ・置き型と、空間を立体的かつユニークに彩るアイテムを揃えました。
Fertelé(フェルテ):Fer(鉄) + Martelé（叩いたような模様）

素材
アイアン



フェルテ・アンブレラウォールポット
(IJI-501-AA) ¥1,900(税抜)
29×17.5×37 C/T:6 LOT:3



フェルテ・アンブレラハンギングポット
(IJI-502-AA) ¥2,000(税抜)
32×31×16cm(チェーン含まず) C/T:8 LOT:2



フェルテ・アーチウォールポット・S
(IJI-503-AA) ¥2,800(税抜)
29.5×16.5×41 C/T:6 LOT:2



フェルテ・アーチウォールポット・L
(IJI-504-AA) ¥4,200(税抜)
29.5×17×74 C/T:6 LOT:2



フェルテ・ミルクカン・S
(IJI-505-AA) ¥2,400(税抜)
17×16×29 C/T:6 LOT:2



フェルテ・ミルクカン・L
(IJI-506-AA) ¥2,900(税抜)
20.5×19.5×35.5 C/T:6 LOT:2



フェルテ・フラワースタンド・S
(IJI-507-AA) ¥6,800(税抜)
45.5×25×57 C/T:1 LOT:1



フェルテ・フラワースタンド・L
(IJI-508-AA) ¥9,800(税抜)
54×31×69 C/T:1 LOT:1

ベレット・ウォールプランター

スコップの形がユニークなアイアンのプランターです。
植物を植え込めば、遊び心ある空間に。
ナチュラルな風合いがガーデンにもインテリアにもなじみます。
pelle＝スコップ

素材
ウッド、アイアン、麻

ベレット・ウォールプランター・S
(ANE-301-AA) ¥2,000(税抜)
24×9×46(ひも含まず) C/T:16 LOT:4

ベレット・ウォールプランター・L
(ANE-302-AA) ¥2,500(税抜)
29.5×11×49(ひも含まず) C/T:12 LOT:3



S L

アンティーク・バードハウスシリーズ

アンティーク調のバードハウスシリーズです。
シンプルなデザインで植物を飾ったり、
小物などを飾ってインテリアオブジェとしても◎。

組立式
(MY-104~106)

素材
ブリキ、アイアン、
セメント(MY-104~106)



ハンギング・バードハウス
(MY-101-BR) ¥2,500(税抜)
15×14×23(チェーンを含まず) C/T:12 LOT:3



ハンギング・フラワーケージ
(MY-102-BR) ¥2,500(税抜)
17×16×23(チェーンを含まず) C/T:12 LOT:3



ハンギング・バードフィーダー
(MY-103-BR) ¥2,500(税抜)
24.5×20.5×30(チェーンを含まず) C/T:6 LOT:3

Specifications



▶MY-101/104は後ろに
扉が付いています。



▶MY-104～106は3つの部品で
組み立て式となっております。



バードハウス・スタンド
(MY-104-BR) ¥4,800(税抜)
20×22×95 C/T:2 LOT:2



フラワーケージ・スタンド
(MY-105-BR) ¥5,800(税抜)
23×22×104 C/T:2 LOT:2



バードフィーダー・スタンド
(MY-106-BR) ¥5,800(税抜)
27×25×96 C/T:2 LOT:2

ファーマー・ミルクカン

まるで長い年月が経ったような
加工が施されたヴィンテージ感
溢れるミルクカン。
お部屋に飾ると存在感抜群です。

素材
アイアン



ファーマー・ミルクカン・S
(WO-601-BR) ¥2,800(税抜)
φ14.5×30 C/T:6 LOT:2



ファーマー・ミルクカン・M
(WO-602-BR) ¥3,600(税抜)
φ18×37 C/T:6 LOT:2



ファーマー・ミルクカン・L
(WO-603-BR) ¥4,800(税抜)
φ22.5×43 C/T:2 LOT:2

■このページの商品について:これらの製品はアンティーク調仕上げとなっております。色ムラ、サビや塗装が剥げたようなところがあるのは風合いを出すための加工であり、不具合製品ではございませんのでご了承ください。

ヴィンティーシリーズ

Vuintey(ヴィンティー)はVintage+Rustyを
組み合わせた造語。錆加工が独自の味わいで◎
お洒落なジャンクガーデンを演出してくれます。

素材
アイアン



ヴィンティー・バードケージ

(WOA-910-BR) ¥3,800(税抜)
φ20.5×37 C/T:6 LOT:2



ヴィンティー・ホイール・S

(WOA-911-BR) ¥2,000(税抜)
φ25×2 C/T:16 LOT:4

ヴィンティー・ホイール・M

(WOA-912-BR) ¥3,800(税抜)
φ40×3 C/T:6 LOT:2

ヴィンティー・ホイール・L

(WOA-913-BR) ¥5,200(税抜)
φ55×3 C/T:6 LOT:2

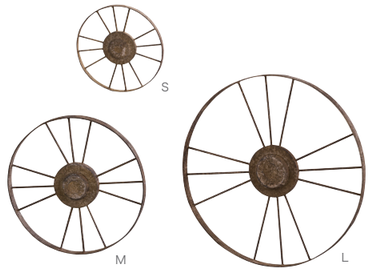

ラメアシリーズ

やさしい風合いを編み込んだ、ナチュラルガーデン雑貨シリーズ。
い草、バナナリーフなどの天然素材や見た目は自然のままに近づけた
PPラタンを使用し、暮らしの中に温かみと軽やかさを添えてくれます。

素材
PPラタン(LR801~805)、バナナリーフ(LR-806)、
インナーカップ:ポリエステル(LR-805/806)、
ラッシュグラス、ビニール(LR-807~810)、
アイアン(LR801~810)

★マーク:インナーカップ付き



ラメア・ラウンドウォールポケット・S

(LR-801-BR) ¥1,300(税抜)
18×10×26 C/T:12 LOT:3



ラメア・ラウンドウォールポケット・L

(LR-802-BR) ¥1,600(税抜)
23.5×14×32 C/T:8 LOT:2



ラメア・オーバルウォールポケット・S

(LR-803-BR) ¥1,200(税抜)
13×8×29 C/T:32 LOT:4



ラメア・オーバルウォールポケット・L

(LR-804-BR) ¥1,600(税抜)
18×10×35 C/T:12 LOT:3



ラメア・ハンギングポット・PPラタン

★(LR-805-BR) ¥1,800(税抜)
21×21×57(チェーンを含む) C/T:12 LOT:3



ラメア・ハンギングポット・バナナリーフ

★(LR-806-BR) ¥1,800(税抜)
21×21×57(チェーンを含む) C/T:12 LOT:3



ラメア・セミフックバスケット・S

(LR-807-NA) ¥1,500(税抜)
26×17×19.5 C/T:6 LOT:3



ラメア・セミフックバスケット・L

(LR-808-NA) ¥2,000(税抜)
30×20×22 C/T:4 LOT:2



ラメア・ラウンドフックバスケット・S

(LR-809-NA) ¥1,600(税抜)
28×19×19 C/T:6 LOT:3



ラメア・ラウンドフックバスケット・L

(LR-810-NA) ¥2,100(税抜)
34×23×23 C/T:4 LOT:2

マクラメ・ハンギングシリーズ

コットンロープを編み込んで作られた
ハンギングプランターとタペストリー。
お部屋をナチュラルでリラックスした
雰囲気にしてくれるアイテムです。
落ち着いた色味がどんなお部屋でも
マッチします。

素材
コットンロープ、ウッド





マクラメ・ハンギングプランター・A

(HX-201) ¥1,200(税抜) IV,GY
18×2×50(ひも含まず) C/T:単色64 LOT:単色4
※ポットは付属していません。



マクラメ・ハンギングプランター・B

(HX-202) ¥1,500(税抜) IV,GY
18×2×55(ひも含まず) C/T:単色64 LOT:単色4
※ポットは付属していません。



マクラメ・タペストリー・A

(HX-203) ¥2,500(税抜) IV,GY
30×2×50(ひも含まず) C/T:単色16 LOT:単色2



マクラメ・タペストリー・B

(HX-204) ¥2,800(税抜) IV,GY
30×2×55(ひも含まず) C/T:単色16 LOT:単色2

ソルティールシリーズ

フランス語で"Allons Où"は"どこに行こう?"。
近所の散歩やちょっとした遠出、様々な場所への
お出かけに使ってほしいという想いを込めました。
キャンバス生地のカジュアルさと持ち手の合皮
素材の大人っぽさが相性◎です。

素材
表生地:綿、ポリエステル
持ち手・底部分:合皮
内側:ポリエステル



キャメル(CA)



ブラウン(BR)



カーキ(KH)



ベージュ(BE)

ソルティールバッグ・S

(FW-801) ¥1,800(税抜) CA,BR,KH,BE
37×14×22(取手含まず) C/T:単色32 LOT:単色3



キャメル(CA)



ブラウン(BR)



カーキ(KH)



ベージュ(BE)

ソルティールバッグ・L

(FW-802) ¥2,900(税抜) CA,BR,KH,BE
44×15×36(取手含まず) C/T:単色20 LOT:単色3

■このページの商品について:これらの製品はアンティーク調仕上げとなっております。色ムラ、サビや塗装が剥げたようなところがあるのは風合いを出すための加工であり、不具合製品ではございませんのでご了承ください。

レジェシリーズ

温かみのあるアイボリーとブラウンの色合いが優しい印象を与えてくれる
紙素材を丁寧に編み込んだ収納シリーズ。日常に自然な彩りを添えてくれます。
ナチュラルな風合いは、リビングや寝室、どんな空間にもすっと馴染み、
心地よい安らぎを演出。軽やかな紙素材ながらも、実用性も兼ね備えています。
日々の暮らしに、さりげなく上品な温もりを。Léger(レジェ) –「軽やか」

素材
紙、アイアン、
内布：ポリエステル、綿
合皮(FD-305)



レジェ・ストレージボックス・S
(FD-301) ¥1,380(税抜) IV,BR
33×23×15 C/T:単色8 LOT:単色4



レジェ・ストレージボックス・L
(FD-302) ¥1,580(税抜) IV,BR
36×26×19 C/T:単色12 LOT:単色3



レジェ・マガジンラック
(FD-303) ¥1,480(税抜) IV,BR
35×14×24 C/T:単色10 LOT:単色2



レジェ・ティッシュケース
(FD-304) ¥1,200(税抜) IV,BR
28×15×8.5 C/T:単色32 LOT:単色4



レジェ・トイレットペーパーホルダー
(FD-305) ¥1,580(税抜) IV,BR
15.5×14×39 C/T:単色18 LOT:単色3

パニルー・ストレージカート

耐久性に優れたPE素材を丁寧に編み込んで、ナチュラルで繊細なデザインに
仕上げたキャスター付きの収納カート。折りたたみが可能な上に、
キャスター付きで移動も簡単だから、掃除や模様替えの際にも便利です。

折りたたみ式

素材
PE、アイアン、
内布：ポリエステル、綿





▶FD-200シリーズは写真のように
折りたたみ可能です。



パニルー・ストレージカート・S
(FD-201) ¥5,800(税抜) GY,BR
33×25×36 C/T:単色4 LOT:単色2



パニルー・ストレージカート・L
(FD-202) ¥6,800(税抜) GY,BR
40×28×36 C/T:単色4 LOT:単色2

センプリチェシリーズ

シンプルなデザインと色味が可愛い
マガジンラックとワゴンカートです。
ブラックのタグがいいアクセント♪
マガジンラックは後ろに3つポケットも
付いており、使い勝手も◎です。

組立式

素材
アイアン/
布部：ポリエステル、綿(PEコーティング)













IT HAS THREE CONVENIENT POCKETS!

センプリチェ・マガジンラック
(FW-901) ¥2,300(税抜) WH,GY,KH
31×27×31 C/T:単色24 LOT:単色3







センプリチェ・スクエアカート
(FW-902) ¥4,500(税抜) WH,GY,KH
37×26×36.5 C/T:単色6 LOT:単色3







センプリチェ・スリムカート
(FW-903) ¥5,200(税抜) WH,GY,KH
22×42×51 C/T:単色6 LOT:単色3

プラティク・ランドリーバスケット

たっぷり容量のランドリーバスケット。
内側はPEコーティングされています。
使わない時は洗濯機の横などに折り
たたんで収納できます。ランドリー
バスケット以外にも、様々な場面で
大活躍♪合皮のタグがいいアクセント。

素材
布：ポリエステル、綿
(PEコーティング)
フレーム：アイアン

折りたたみ式



プラティク・ランドリーバスケット
(FL-201) ¥3,000(税抜) BE,BL,BK
32×40×64 C/T:単色12 LOT:単色3

ナチュレルシリーズ

メッシュのポケットや生地の
色味などカジュアルな雰囲気が
魅力の収納シリーズです。
内側はPEコーティングが
施されています。

素材
ポリエステル、綿
(PEコーティング)
アイアン





ナチュレル・ストレージバッグ・S

(FL-601) ¥1,000(税抜) GY,GR
18×18×17(取手含まず) C/T:単色48 LOT:単色4



ナチュレル・ストレージバッグ・L

(FL-602) ¥1,400(税抜) GY,GR
25×25×23(取手含まず) C/T:単色32 LOT:単色4



ナチュレル・ストレージボックス

(FL-603) ¥1,300(税抜) GY,GR
37×26×23(取手含まず) C/T:単色32 LOT:単色4



ナチュレル・ウォールポケット

(FL-604) ¥1,300(税抜) GY,GR
37×54 C/T:単色40 LOT:単色4



ナチュレル・カート・S

(FL-605) ¥3,900(税抜) GY,GR
35×29×45.5 C/T:単色4 LOT:単色2



ナチュレル・カート・L

(FL-606) ¥4,900(税抜) GY,GR
40×29×61.5 C/T:単色2 LOT:単色2

ワイヤーファブリック・カート

シンプルでおしゃれなラウンド/オーバル型のカート。
内側はPEコーティング仕様です。
サイド部分にゴムが入っているので、装着しやすくなっています。

素材
ポリエステル、綿(PEコーティング)
アイアン



ワイヤーファブリック・ラウンドカート

(FD-101) ¥4,900(税抜) IV,GY,BR
φ34×47(取手含まず) C/T:単色4 LOT:単色2



ワイヤーファブリック・オーバルカート

(FD-102) ¥4,900(税抜) IV,GY,BR
46×30×47(取手含まず) C/T:単色4 LOT:単色2



New

ニド・ラウンドバスケット

通気性のよいスリットデザインが特徴のPPバスケット。
合皮風デザインの取っ手付きで持ち運びしやすく、
ランドリールームやアウトドアにも使える軽量タイプ。
シンプルだけど存在感のある実用的なバスケットです。
“入れる/収まる”のイメージからフランス語の
「巣(Nid/ニド)」と名付けました。

素材
本体部分：ポリプロピレン
ハンドル部分：ポリウレタン



ニド・ラウンドバスケット・S

(SAU-001) ¥1,200(税抜) IV,BK
φ33×31(取手含まず) C/T:単色20 LOT:単色4



ニド・ラウンドバスケット・L

(SAU-002) ¥1,500(税抜) IV,BK
φ38×37(取手含まず) C/T:単色20 LOT:単色4

スウェルシリーズ

くにゃっと曲がったワイヤーが
可愛いシリーズ。キッチンでの
カトラリー入れやギフトを入れる
バスケットにもぴったり。

素材
アイアン





スウェル・トレー・S
(ZK-701) ¥1,000(税抜) IV,BR
17×7×5 C/T:単色24 LOT:単色6



スウェル・トレー・M
(ZK-702) ¥1,200(税抜) IV,BR
24×7×5 C/T:単色24 LOT:単色4



スウェル・トレー・L
(ZK-703) ¥1,400(税抜) IV,BR
25×15×5 C/T:単色24 LOT:単色4

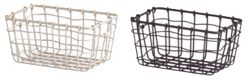

スウェル・スクエアバスケット・S
(ZK-704) ¥1,200(税抜) IV,BR
14×9×7 C/T:単色18 LOT:単色3

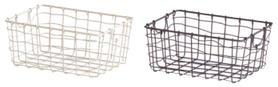

スウェル・スクエアバスケット・L
(ZK-705) ¥1,400(税抜) IV,BR
20×15×9 C/T:単色18 LOT:単色3

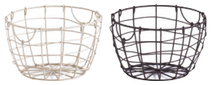

スウェル・ラウンドバスケット・S
(ZK-706) ¥1,200(税抜) IV,BR
15×15×9 C/T:単色24 LOT:単色4

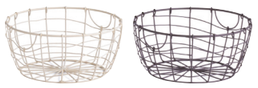

スウェル・ラウンドバスケット・L
(ZK-707) ¥1,400(税抜) IV,BR
20×20×9 C/T:単色24 LOT:単色4



スウェル・ウォールラック
(ZK-708) ¥2,000(税抜) IV,BR
23×11×34.5 C/T:単色24 LOT:単色3

ファブリック・メッシュバスケット

メッシュ素材のバスケットです。
店内カゴなどにお使いいただけます。
使わない時は、コンパクトに置いて
おくことができます。



素材
表生地：ポリエステル
ハンドル：アイアン
底板：不織布、厚紙



ファブリック・メッシュバスケット・S
(FL-701) ¥1,300(税抜) GY,BK
30×21×26(取手を持った時) C/T:単色30 LOT:単色3



ファブリック・メッシュバスケット・L
(FL-702) ¥1,800(税抜) GY,BK
40×29×35(取手を持った時) C/T:単色30 LOT:単色3

アイアンバスケット

ファブリックとスナップでスッキリとした
シンプルデザインのアイアンバスケット。
ちょっとした小物入れにもぴったりです！
定番としてお使いいただけること
間違いなし。布を外して、ブラック
バスケットとしてもお使いいただけます。



素材
アイアン/
布部：ポリエステル、綿



ワイヤーファブリック・バスケット・3S
(FW-701) ¥850(税抜) IV,NV,BR
18×12×11(取手含まず) C/T:単色36 LOT:単色6



ワイヤーファブリック・バスケット・2S
(FW-702) ¥1,100(税抜) IV,NV,BR
24×18×13.5(取手含まず) C/T:単色24 LOT:単色4



ワイヤーファブリック・バスケット・S
(FW-601) ¥1,350(税抜) IV,NV,BR
33.5×25×16.5(取手含まず) C/T:単色20 LOT:単色4



ワイヤーファブリック・バスケット・M
(FW-602) ¥1,650(税抜) IV,NV,BR
39×27×18(取手含まず) C/T:単色12 LOT:単色3



ワイヤーファブリック・バスケット・L
(FW-603) ¥1,950(税抜) IV,NV,BR
43×30×20(取手含まず) C/T:単色12 LOT:単色3

メッシュバスケット

以前のものよりも安全性が考慮
された構造のメッシュバスケット。
目が細かいので小さなものでも
落ちにくく、人気の形状です。

素材
アイアン



メッシュ・ハンドルバスケット・S
(FI-501) ¥2,000(税抜) IV,BR
23.5×17×11.5(取手含まず) C/T:単色18 LOT:単色4



メッシュ・ハンドルバスケット・L
(FI-502) ¥2,800(税抜) IV,BR
36×25×16.5(取手含まず) C/T:単色12 LOT:単色3

ブロンズバスケット

定番人気のハンドルバスケットもブロンズカラーだと新鮮。雑貨店にもぴったりなカラーが店内かごとしても好評です。

素材
アイアン

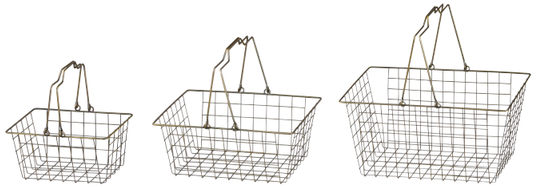

ブロンズ・ワイヤーバスケット

S:(SWZ-201-BZ) ¥1,400(税抜)
23×17×11.5(取手含まず) C/T:24 LOT:4

M:(SWZ-202-BZ) ¥2,000(税抜)
31×24×13(取手含まず) C/T:24 LOT:4

L:(SWZ-203-BZ) ¥2,900(税抜)
40×28×20(取手含まず) C/T:12 LOT:3

ハンドルバスケット

シンプルでサイズのバリエーション豊富なワイヤーバスケット。店内カゴとして人気な、ロングセラーのアイテム。

素材
アイアン



クロム・ワイヤーバスケット

S:(SWZ-001-AA) ¥1,200(税抜)
23×17×11.5(取手含まず) C/T:24 LOT:6

M:(SWZ-002-AA) ¥1,700(税抜)
31×24×13(取手含まず) C/T:24 LOT:4

L:(SWZ-003-AA) ¥2,200(税抜)
40×28×20(取手含まず) C/T:12 LOT:3



ワイヤーバスケット・S

(SWZ-001) ¥1,000(税抜) IV,BR
23×17×11.5(取手含まず) C/T:単色24 LOT:単色6



ワイヤープラスチックハンドルバスケット・S

(FI-001) ¥2,200(税抜) RE,BL
35×25×16.5(取手含まず) C/T:単色20 LOT:単色4



ワイヤーバスケット・M

(SWZ-002) ¥1,400(税抜) IV,BR
31×24×13(取手含まず) C/T:単色24 LOT:単色4



ワイヤープラスチックハンドルバスケット・M

(FI-002) ¥2,400(税抜) RE,BL
40.5×29.5×18(取手含まず) C/T:単色12 LOT:単色3



ワイヤーバスケット・L

(SWZ-003) ¥2,000(税抜) IV,BR
40×28×20(取手含まず) C/T:単色12 LOT:単色3



ワイヤープラスチックハンドルバスケット・L

(FI-003) ¥2,600(税抜) RE,BL
45.5×32.5×19.5(取手含まず) C/T:単色12 LOT:単色3

Furniture & interior
SPRING AND SUMMER 2026

ポーズ・ストレージスツール

ナチュラルなカラーリングと座面の
合皮素材がおしゃれなスツール。
もちろん、中にたっぷり収納可能です。
PRENONS UNE PAUSE.は
"少し休憩しよう"という意味。
ちょっとした時に座って、
一息つけるようなスツールです。

素材
ブリキ、合皮、麻、
ウッド、不織布



ポーズ・ストレージスツール

(MC-201) ¥6,900(税抜) WH,GY
φ32×40cm(取手含まず) C/T:単色2 LOT:単色1

タブレビドン・ボックススツール

ドラム缶をイメージしたボックススツール。もちろん
中は収納として使用できます。流行のインテリアとも
難なく馴染むオールド感が魅力。

素材
アイアン、ウッド



タブレビドン・ボックススツール

(WO-501) ¥6,900(税抜) AA,WH,BK,RE,NV
31.5×30.5×41(取手含まず) C/T:単色1 LOT:単色1

ウッド・ボックススツール

シャビーシックな雰囲気のボックス
スツールです。中に収納もできて、
見た目も可愛い逸品です！
耐荷重：約80kg

素材
ウッド





シャビーシック・ボックススツール

(YI-801) ¥5,480(税抜) WH,GY,BR
35×28×29.5 C/T:単色4 LOT:単色2

■このページの商品について:これらの製品はアンティーク調仕上げとなっております。色ムラ、サビや塗装が剥げたようなところがあるのは風合いを出すための加工であり、不具合製品ではございませんのでご了承ください。

New

バディ・ドッグスツール

ワンちゃんモチーフのふわふわで可愛いスツールが登場しました。
座っても、飾っても楽しめる、ほっこり癒し系インテリアです。
犬種ごとに異なる表情やカラーで、お気に入りの"相棒"を選ぶ楽しさもポイント。
コーギー、ミニチュアダックスフンド、ミニチュアシュナウザーの3匹をご用意しています。

耐荷重
約80kg

素材
ポリエステル、ウッド、PP綿、
合皮(RH-101-SC)

サイズ詳細
CO:51×24×36
DA:47×24×34
SC:47×24×37

うしろ姿もかわいいポイント！





コーギー(CORGI)　ダックスフンド(DACHSHUND)　シュナウザー(SCHNAUZER)

バディ・ドッグスツール
(RH-101) ¥5,800(税抜) CO,DA,SC
（サイズ別表記） C/T:単色4 LOT:単色2



コロン・チェアシリーズ

コロン・チェアシリーズは柔らかく、
ころんとした雰囲気が可愛い
シリーズです♪パステルカラーが、
インテリアのワンポイントに
なってくれます。

耐荷重
RD-701/702：約80kg
RD-703：約100kg

素材
ウッド
カバー：ポリエステル



コロン・チェア
(RD-701) ¥2,200(税抜) GY,PK,GR
φ28×28 C/T:単色8 LOT:単色2



コロン・チェア・レクト
(RD-702) ¥2,800(税抜) GY,PK,GR
40×28×28 C/T:単色6 LOT:単色2

コロン・チェア・ロング
(RD-703) ¥4,300(税抜) GY,PK,GR
60×28×28 C/T:単色4 LOT:単色2

ティーア・スツールシリーズ

Tier(ティーア)はドイツ語で動物という意味です。
ユニークで可愛いアニマルモチーフのスツール。
お子様のお部屋に置くのにもインパクトがあって◎

耐荷重
約80kg

素材
合皮、ウッド、ポリエステル(RD-606)



ティーア・スツール・ライオン
(RD-606) ¥3,500(税抜) YE,BR
座面:29×22.5×26.5/全体58×22.5×32 C/T:単色6 LOT:単色2





ティーア・スツール・エレファント
(RD-601) ¥2,900(税抜) GY,PK,YE
座面:31×22.5×26.5/全体:61×27.5×28.5 C/T:単色6 LOT:単色2



ティーア・スツール・ドッグ
(RD-602) ¥2,900(税抜) GY,PK,YE
座面:31×22.5×26.5/全体:51.5×26×30 C/T:単色6 LOT:単色2



ティーア・スツール・ヒッポ
(RD-604) ¥2,900(税抜) BR,GR,GY
座面:31×22.5×26.5/全体:54×22.5×26.5 C/T:単色6 LOT:単色2



ティーア・スツール・トリケラトプス
(RD-605) ¥3,200(税抜) BR,GR,GY
座面:31×22.5×26.5/全体:64×27×37 C/T:単色6 LOT:単色2

シャクーシリーズ

丸みのあるボディに木製のフタを合わせた収納コンテナです。
日用品をすっきりしまえる実用性と、落ち着いたトーンの色味が空間になじみます。
「JOYEUX CHAQUE JOUR（毎日が楽しい）」の文字が、やさしく日常を彩るアクセントに。
Chacou(シャクー)はchaque（毎日）+cou(vercle)（フタ）を組み合わせた造語です。

素材
スチール、MDF



シャクー・ラウンドバスケット
(MC-801) ¥3,500(税抜) WH,GY
φ30.5×22.5 C/T:単色8 LOT:単色4



シャクー・ラウンドカート
(MC-802) ¥7,500(税抜) WH,GY
φ36.5×44cm C/T:単色2 LOT:単色2

トランク・ストレージテーブル

収納機能付のサイドテーブル。
アンティーク感のある木製天板と
トランク風のデザインがGOOD。
脚部分のみ組み立て式です。



素材
アイアン、ウッド



トランク・ストレージテーブル
(BJ-101) ¥5,400(税抜) WH,AA
39×26×42.5 C/T:単色4 LOT:単色2

セパレ・ペダルビン

内バケツが2つに分かれていて、分別できるゴミ箱。
蓋もゆっくり閉まる仕様です。
色味も口ゴもお部屋に置きやすいデザインです。
容量：約2.5L+2.5L

素材
本体:アイアン
内バケツ・本体底部： ポリプロピレン
ペダル:スチール、ABS樹脂





セパレ・ペダルビン
(HF-701) ¥4,500(税抜) IV,BE,GR
23.5×23×27 C/T:単色6 LOT:単色2



ソワン・ファーストエイドボックス

マットな質感と、優しい控えめな色合いが印象的な救急箱。
柔らかいカラーリングは、清潔感と温かみを演出します。
ファーストエイドボックスは内皿と仕切り付きで、薬や衛生用品が
すっきり整理整頓できる仕様になっています。
"Soin"(ソワン)＝フランス語で「ケア、お手当て」。

素材
スチール(亜鉛メッキ)





ソワン・ハンドルボックス
(HF-901) ¥1,800(税抜) WH,BE
21×15.5×29 C/T:単色12 LOT:単色3



ソワン・ファーストエイドボックス
(HF-902) ¥2,800(税抜) WH,BE
22.5×16.5×16 C/T:単色12 LOT:単色3

ウティ・ボックス

マット加工仕上げとシンプルなデザインが
おしゃれなツールボックスです。内皿と
仕切りもついているので、使い勝手◎。
見た目以上に大容量で工具入れや小物
入れなどにぴったりなスチール製ボックス。

素材
スチール(亜鉛メッキ)





ウティ・ボックス
(HF-301) ¥3,980(税抜) IV,NV,GR, RE
32×19.5×13 C/T:単色6 LOT:単色2

ボワットシリーズ

脚や取手が木製で、ナチュラルな雰囲気が可愛い人気のボワットシリーズ。
仏語(la) boite :ボワット*箱、入れ物。
種類も豊富でお部屋の雰囲気に合わせてお選びいただけます。
デザインもシンプルなので、キッチンでもリビングでもどこでも活躍してくれるシリーズです。

素材
スチール、
ウッド





ボワット・ボックス
(HP-601) ¥4,800(税抜) GR,IV,BE
35×23.5×22.5 C/T:単色4 LOT:単色2



ボワット・ストックケース
(HP-602) ¥2,900(税抜) GR,IV,BE
18×18×14 C/T:単色12 LOT:単色3



ボワット・リッドボックス
(HP-603) ¥3,900(税抜) GR,IV,BE
28.5×25.5×32 C/T:単色4 LOT:単色2



ボワット・ラウンドケース
(HP-604) ¥1,900(税抜) GR,IV,BE
φ14×22.5 C/T:単色12 LOT:単色4



ボワット・ティッシュケース
(HP-605) ¥1,800(税抜) GR,IV,BE
22×11.5×11 C/T:単色6 LOT:単色3



ボワット・ストレージケース
(HP-606) ¥4,300(税抜) GR,IV,BE
30×20.5×18 C/T:単色4 LOT:単色2



トノー・アンブレラスタンド

樽を長くしたような見た目の傘立て。
アイアンとウッドの雰囲気が存在感
バッチリです♪

素材
ウッド、アイアン
受け皿:スチール



トノー・アンブレラスタンド
(YA-801) ¥6,800(税抜) NA,BR
φ18.5×52 C/T:単色6 LOT:単色2

シエル・アンブレラスタンド

焼印が上品な印象の木製アンブレラスタンド。受け皿付きなので使い勝手もバッチリですよ♪

素材
ウッド
受け皿:スチール



シエル・アンブレラスタンド
(YI-301) ¥4,500(税抜) NA,BR
17×17×44 C/T:単色4 LOT:単色2



シエル・スリムアンブレラスタンド
(YI-302) 4,500(税抜) NA,BR
27×11×44 C/T:単色8 LOT:単色2

トラムストップ・アンブレラスタンド

停留所をイメージして作られたアンブレラスタンドです。シンプルな作りで玄関先をスッキリ見せてくれます。

素材
アイアン



参考*傘全長:84.5cm

トラムストップ・アンブレラスタンド
(ZU-301) ¥3,300(税抜) WH,BR,BL
φ18×61.5 C/T:単色8 LOT:単色2

アタンシヨン・アンブレラスタンド

アタンシヨンは注意!という意味。
濡れた床に注意喚起するためのサインボードからヒントを得た商品。折りたたみ可能なちょっとユニークなアンブレラスタンドです。

素材
アイアン
折りたたみ式





参考*傘全長:66cm

アタンシヨン・アンブレラスタンド
(ZU-501) ¥2,800(税抜) WH,GY,RE
16×19.5×50 C/T:単色12 LOT:単色2



プルヴィ・アンブレラスタンド

木目のあたたかさとアイアンのすっきりしたデザインが印象的な傘立て。
ロゴの「Prêt pour la pluie（雨に備えて）」の通り、雨の日の準備も心地よく、
玄関にちょっとしたアクセントを添えるアイテムです。
Pluvie(プルヴィ)はpluie（雨）＋ vie（生活）を組み合わせた造語です。

素材
ウッド、アイアン



プルヴィ・アンブレラスタンド・S
(ZU-701) ¥3,000(税抜) IV,GY
17×14×47.5 C/T:単色9 LOT:単色3



プルヴィ・アンブレラスタンド・L
(ZU-702) ¥3,600(税抜) IV,GY
27×14×47.5 C/T:単色6 LOT:単色2

ラルゴ・アンブレラスタンド

折りたたみ可能なアンブレラスタンド。
横にフックが付いていて、折りたたみ傘
もかけれて便利♪ハンドルのウッドが
ナチュラルで可愛らしい傘立てです。

素材
ウッド、アイアン　折りたたみ式



ラルゴ・アンブレラスタンド
(ZK-501) ¥3,900(税抜) IV,BR,BL
24.5×15×49.5 C/T:単色12 LOT:単色3

Furniture & interior
SPRING AND SUMMER 2026

モプラック&モボワ・アンブレラスタンド

‘お気に入りのアイテムで雨を楽しむ’と書かれたスタイリッシュな傘立てたち。ZI-501と502/503は質感が異なります。

素材
アイアン、
ウッド/MDF（ZI-502/503）



モプラック・アンブレラスタンド
(ZI-501) ¥3,000(税抜) IV,BK,BL
20×20×48 C/T:単色12 LOT:単色2



モボワ・アンブレラスタンド
(ZI-502) ¥3,000(税抜) IV,BK,BL
16×16×48 C/T:単色12 LOT:単色2



モボワ・スリムアンブレラスタンド
(ZI-503) ¥3,000(税抜) IV,BK,BL
26.5×10×45 C/T:単色6 LOT:単色2

ペールカン・アンブレラスタンド

ペールカンを長くしたような形の傘立て
シリーズ。タブレビトンと相性ぴったりです。
10本くらいの傘が入ります♪サイズ違いも
登場しました！

素材
アイアン、
ウッド





ペールカン・アンブレラスタンド
(WOA-801) ¥3,980(税抜) AA,WH,BK,GR
φ18.5×56(取手含まず) C/T:単色4 LOT:単色2



ペールカン・ストレージ
(WOA-802) ¥3,980(税抜) AA,WH,BK,GR
φ23.5×42(取手含まず) C/T:単色4 LOT:単色2

■このページの商品について:これらの製品はアンティーク調仕上げとなっております。色ムラ、サビや塗装が剥げたようなところがあるのは風合いを出すための加工であり、不具合製品ではございませんのでご了承ください。



デランナ・アンブレラスタンド

カラフルなぐにゃぐにゃハンドルが
ポップで可愛い陶器の傘立てです。
花瓶としてもご使用いただけます。

素材
陶器



デランナ・アンブレラスタンド
(IG-201) ¥3,900(税抜) PK,YE,BL
20.5×13×33 C/T:単色6 LOT:単色2

サデクーロ・アンブレラスタンド

ナチュラルなほっこりカラーで玄関に
置きやすい陶器の傘立てです。
ドライフラワーなどを入れても◎

素材
陶器



サデクーロ・アンブレラスタンド
(IG-101) ¥2,900(税抜) GY,GR,BR
φ15×33 C/T:単色8 LOT:単色2

フルレル・アンブレラスタンド

ナチュラルな色味でどんな玄関にもなじむセメント製の土台と
お花モチーフのアイアンを組み合わせた可愛い傘立て。
ロゴに添えた "A Cozy Spot for Your Umbrella" の通り、
雨の日の玄関を、ちょっとやさしく、あたたかく彩ります。
Flurelle(フルレル):fleur(花)+pluvieux(雨の)

素材
セメント、アイアン



フルレル・アンブレラスタンド
(JK-601) ¥3,900(税抜) BE,GY
φ19×57 C/T:単色6 LOT:単色2

セメント・アンブレラスタンド

アイアンとセメントで作られた傘立て。
インダストリアルな雰囲気とあえて
ムラのあるカラーリングがポイント。

素材
セメント、アイアン



トライアングル・アンブレラスタンド
(JK-101-WH) ¥3,600(税抜)
19.5×20.5×43.5 C/T:4 LOT:2

ヘクス・アンブレラスタンド
(JK-102-WH) ¥3,800(税抜)
18×14×45 C/T:4 LOT:2

Furniture & interior
SPRING AND SUMMER 2026



New

コワンシリーズ

Coin=部屋の片隅を意味する言葉。アイアンの実用的な収納アイテムに、吊りタグ風の木製プレートをあしらいました。
プレートは海外のヴィンテージ吊りタグを思わせるデザインで、使い込まれた道具に添えられていた名札のような佇まい。
玄関やリビング、キッチンなど、部屋の片隅に自然と馴染み、日常の道具をさりげなくインテリアとして楽しめるシリーズです。

素材
アイアン、ウッド



コワン・バスケット
(ZMK-001) ¥2,500(税抜) IV,BL,BR
35×25×17(取手含まず) C/T:単色12 LOT:単色3

Compact Design



▶ZMK-003は
左の写真のように
折りたたみ可能。



コワン・ドリンクカンホルダー
(ZMK-002) ¥4,800(税抜) IV,BL,BR
47×16×38 C/T:単色4 LOT:単色2



コワン・ラック
(ZMK-003) <折りたたみ式> ¥4,800(税抜) IV,BL,BR
36×14.5×45.5 C/T:単色8 LOT:単色2



コワン・アンブレラスタンド
(ZMK-004) ¥3,500(税抜) IV,BL,BR
20×21×55.5 C/T:単色9 LOT:単色3



コワン・マガジンラック
(ZMK-005) ¥6,800(税抜) IV,BL,BR
35×28×93 C/T:単色2 LOT:単色2

■このページの商品について:これらの製品はアンティーク調仕上げとなっております。色ムラ、サビや塗装が剥げたようなところがあるのは風合いを出すための加工であり、不具合製品ではございませんのでご了承ください。

New

オルディア・ラック

すっきりとしたフレームラインが美しい、軽やかなデザインのラック。
木目調の棚板と細身フレームの組み合わせで、空間に圧迫感を与えません。
使いたい場所にすっとなじむ、シンプルで実用的な収納アイテムです。

素材
アイアン、MDF(HG-001/002)、
バンブー(HG-003)



オルディアラック・2段
(HG-001) ¥4,500(税抜) IV,BK
30.5×19×38.5 C/T:単色4 LOT:単色2



オルディアラック・3段
(HG-002) ¥6,800(税抜) IV,BK
31.5×19×75.5 C/T:単色4 LOT:単色2



オルディア・キャスターラック
(HG-003) <組立式> ¥8,900(税抜) IV,BK
42×30×76 C/T:単色1 LOT:単色1

フォルダブル・ストレージラック

シンプルでおうちのどんな場所でも
大活躍のアイアンラック。
折りたたみ式ラックなので、
使わない時はコンパクトに収納可能。

素材
アイアン　折りたたみ式

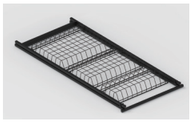



フォルダブル・ストレージラック
(HF-801) ¥6,800(税抜) IV,BK
45×29×95 C/T:単色4 LOT:単色2

ピヴォ・トローリーラック

木製ハンドルが北欧風でかわいいトローリーラック。
キャスター付きで必要な場所まで簡単に移動可能です。
各段のバスケットはスイングする機能があり、使い勝手抜群。
必要なアイテムを取り出しやすい設計になっています。
収納したいものを整理整頓してスペースを最大限に活用できます。
Pivot(ピヴォ):「回転軸」「旋回」

素材
アイアン、ウッド





ピヴォ・トローリーラック
(ZK-901) ¥7,800(税抜) IV,BK
30×21.5×70 C/T:単色4 LOT:単色2

Furniture & interior
SPRING AND SUMMER 2026

スレン・スリムカート

温かみのある木製天板が、実用性とデザイン性を兼ね備えたスリムカートです。
幅を取らない設計ながら、3段の収納スペースで日用品や小物をたっぷり収納。
キャスター付きで移動もラクラクで、狭いスペースにもすっきり収まります。
カフェ風や北欧スタイルのインテリアにもぴったりのデザインです。

素材
アイアン、ウッド　組立式



スレン・スリムカート
(ZU-601) ¥4,800(税抜) IV,BK
40.5×13.5×67.5 C/T:単色4 LOT:単色2

トゥール・スリーラウンドラック

シンプルでスタイリッシュな3段のラウンド型ワイヤーバスケットラック。
モダンなデザインと実用性を兼ね備えており、収納とインテリアとしても◎。
木製プレートが温かみを演出します。コンパクトな縦長設計で場所を取らず、
キッチン、リビング、バスルーム、玄関など狭いスペースにも置けて最適です。

素材
アイアン、ウッド　組立式



トゥール・スリーラウンドラック
(ZK-801) ¥4,800(税抜) IV,BR
32×32×80 C/T:単色8 LOT:単色2

ラックシリーズ

狭い隙間やちょっとしたスペースに。
もったいないスペースに工夫を。
そんなコンセプトから生まれた
小さな家具のシリーズです。

素材
パインウッド、アイアン



ラスティ・スラントラック
(ZR-601) ¥4,500(税抜) IV,BK
33×24.5×60 C/T:単色2 LOT:単色2



ラスティ・スリータイヤーラック
(ZR-602) ¥4,500(税抜) IV,BK
28×20×60 C/T:単色2 LOT:単色2



ラスティ・トールラック
(ZR-603) ¥4,800(税抜) IV,BK
44×17×60 C/T:単色2 LOT:単色2



ラスティ・ロウラック
(ZR-604) ¥5,500(税抜) IV,BK
54×26×43 C/T:単色2 LOT:単色2

折脚式のアーバンテーブル

urban：都会的。クラフト感があるウッドにスマートな
アイアンレッグが特徴的なテーブルです。

折りたたみ式

素材
ウッド、アイアン





アーバン・フォールドテーブル・S
(JN-501-BK) ¥5,800(税抜)
54×28×33.5 C/T:4 LOT:2



アーバン・フォールドテーブル・L
(JN-502-BK) ¥6,800(税抜)
60×31×38 C/T:4 LOT:2



アーバン・フォールドラウンドテーブル・S
(JN-503-BK) ¥5,800(税抜)
ϕ45×33.5 C/T:4 LOT:2



アーバン・フォールドラウンドテーブル・L
(JN-504-BK) ¥6,800(税抜)
ϕ50×38 C/T:4 LOT:2



アーバン・フォールドテーブル・LL
(JN-505-BK) ¥9,800(税抜)
82×38×47 C/T:2 LOT:2

ルオリシリーズ

麻紐で編まれた座面とナチュラルアンティークなウッドが相性◎
ウッドと麻の素朴感を生かしたスツールとチェアです。
フラワーポットやお気に入りの置物を置いたりする
スタンドとしてもぴったりです。

素材
ウッド、麻





ルオリ・スツール
(EC-201) ¥4,800(税抜) NA,WH
25×25×38 C/T:単色4 LOT:単色2



ルオリ・チェア
(EC-202) ¥5,800(税抜) NA,WH
25×25×48 C/T:単色4 LOT:単色2

ランバージャックスタンド

ランバージャック：木こりの意。
表面に焼き加工が施された
ミニスタンドです。

素材
ウッド





ランバージャック・ラウンドスタンド
(JN-301) ¥3,000(税抜) NA,BR
ϕ30×31 C/T:単色4 LOT:単色2



ランバージャック・スクエアスタンド
(JN-302) ¥3,300(税抜) NA,BR
28×28×31 C/T:単色4 LOT:単色2



ランバージャックスタンド・S
(JN-201) ¥3,900(税抜) NA,BR
45×21×19.5 C/T:単色4 LOT:単色2



ランバージャックスタンド・L
(JN-202) ¥4,800(税抜) NA,BR
55×25×23 C/T:単色4 LOT:単色2

ピエニ・スタンドシリーズ

プランターを置いたりするのに最適なミニスタンド。
厚みがあって味わいのあるウッドのナチュラル感と
アイアンレッグのスタイリッシュな雰囲気が◎です。
折りたたみタイプで使いやすさも抜群です。

素材
ウッド、アイアン　折りたたみ式





ピエニ・ラウンドスタンド
(JN-601) ¥3,500(税抜) NA,WH,GY
ϕ25×24 C/T:単色4 LOT:単色2



ピエニ・スクエアスタンド
(JN-602) ¥3,500(税抜) NA,WH,GY
25×25×24 C/T:単色4 LOT:単色2



ピエニ・レクトスタンド
(JN-603) ¥3,800(税抜) NA,WH,GY
38×22×24 C/T:単色4 LOT:単色2

■このページの商品について:これらの製品はアンティーク調仕上げとなっております。色ムラ、サビや塗装が剥げたようなところがあるのは風合いを出すための加工であり、不具合製品ではございませんのでご了承ください。

カシェット・トランクボックス

一緒に旅をしてきたかのようなトランクをイメージした、アンティーク風の木製ボックス。
使い込まれたような質感にアクセントになる金具やカラーリングがポイント。
ガーデンインテリアにもおすすめ。"Cachette"には隠し場所という意味があります。

素材
ウッド、アイアン、合皮

Handle Part



カシェット・トランクボックス・S

(ANE-601-AA) ¥4,800(税抜)
40×12×24(取手含まず) C/T:8 LOT:2

カシェット・トランクボックス・L

(ANE-602-AA) ¥5,800(税抜)
48×16×30(取手含まず) C/T:4 LOT:2



S L

フォレシリーズ

ナチュラルアンティークなステップラダーとウォールネットです。
ステップラダーはイミテーショングリーンなどを装飾して、
インテリアとしてお使いいただけます。
ウォールネットはシンプルでありながら、上品な作りの太めな
フレームでバッチリ存在感があります♪

素材
ウッド、アイアン



フォレ・ステップラダー

(WEA-801) ¥2,300(税抜) WH,NA,GR
28×50×55(閉じた状態:28×6×62) C/T:単色12 LOT:単色3



フォレ・ウォールネット・S

(WEA-802) ¥1,800(税抜) WH,NA,GR
35×3×25 C/T:単色36 LOT:単色4



フォレ・ウォールネット・L

(WEA-803) ¥2,200(税抜) WH,NA,GR
50×3×33 C/T:単色24 LOT:単色3

ディスプレイ・キューブボックス

アンティークな木の質感が可愛い木製の
キューブ型ボックス。フラワースタンドにしたり、
小物を飾ったり、様々なことにお使いいただけます。

素材
ウッド

ディスプレイ・キューブボックス<S・M・Lセット販売>

(WEY-901-SMLWH,SMLBR)
セット価格¥5,400(税抜)

- **S:**(WEY-901-SWH,SBR) ¥1,200(税抜)
  15×15×15
- **M:**(WEY-901-MWH,MBR) ¥1,800(税抜)
  20×20×20
- **L:**(WEY-901-LWH,LBR) ¥2,400(税抜)
  25×25×25

C/T:単色6セット LOT:単色2セット

★この商品はS・M・Lサイズのセット販売となっております。各サイズの単品での販売は行なっておりませんので予めご了承ください。

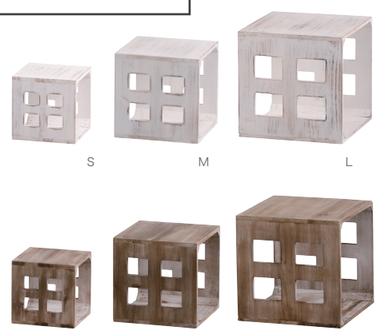

S M L

Wooden Products
SPRING AND SUMMER 2026

サンテ・サインボード

ナチュラルな木の風合いが可愛いガーデン用の看板です。
お気に入りの植物スペースを、より特別な空間に演出。
さりげなくお庭に置くだけで◎
Sentier(サンティエ)は"小道"という意味です。



素材
ウッド

サンテ・サインボード・S

(ANE-501-NA) ¥1,200(税抜)
19.5×3.5×55.5 C/T:40 LOT:4

サンテ・サインボード・L

(ANE-502-NA) ¥2,000(税抜)
28×4×84.5 C/T:15 LOT:3



S L

アブリ・ガーデンハウスボックス

木の温もりと、アイアンハンドルがアクセントのハウス型のガーデンボックス。
まるで小さな家のように、庭先や室内のすみにちょこんと佇みます。
「Abri(アブリ)」はフランス語で"やすらぎの避難所"という意味。

素材
ウッド、アイアン



アブリ・ガーデンハウスボックス・S

(ANE-701-WH) ¥4,800(税抜)
32×18×29(取手含まず) C/T:4 LOT:2

アブリ・ガーデンハウスボックス・L

(ANE-702-WH) ¥6,800(税抜)
38.5×24.5×36(取手含まず) C/T:2 LOT:2



S L

ウッドオーナメント

植物やお庭に相性がバッチリ
のウッドシリーズが登場!
玄関先などに置くだけで印象
がガラリと変わります。

素材
ウッド

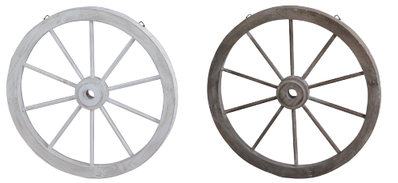

ウッド・ホイール・S

(WEA-501) ¥2,800(税抜) WH,BR
43×3.5×43 C/T:単色12 LOT:単色3

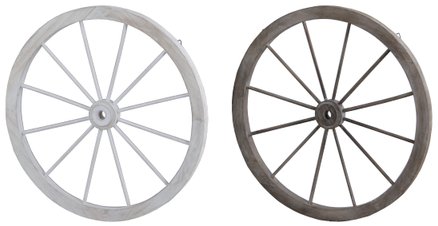

ウッド・ホイール・L

(WEA-502) ¥3,800(税抜) WH,BR
58×3.5×58 C/T:単色8 LOT:単色2



ウッド・ラダー

(WEA-503) ¥1,900(税抜) WH,BR
23×3×98 C/T:単色12 LOT:単色3

■このページの商品について:これらの製品はアンティーク調仕上げとなっております。色ムラ、サビや塗装が剥げたようなところがあるのは風合いを出すための加工であり、不具合製品ではございませんのでご了承ください。



ルフェンシリーズ

アンティーク調に仕上げたウッドの窓枠や、車輪のついたプランターなど、
古びた風合いが魅力のガーデンシリーズです。
ひとつひとつのデザインに、レトロな雰囲気と木の温もりを込めました。
ホワイトとブラウン、落ち着いた2色展開でグリーンとも好相性◎
お庭やベランダに、静かに映える存在感を添えてくれます。
Rufen(ルフェン):Roue(車輪)+Fenêtre(窓)

素材
ウッド、
アイアン(MC-701)



ルフェン・ウィンドウフレーム・S
(MC-701) ¥2,900(税抜) WH,BR
34×2×57 C/T:単色12 LOT:単色3



ルフェン・ウィンドウフレーム・L
(MC-702) ¥3,500(税抜) WH,BR
38×2×65 C/T:単色12 LOT:単色3



ルフェン・ホイールプランター・S
(MC-703) ¥2,400(税抜) WH,BR
23.5×14×14.5 C/T:単色24 LOT:単色3



ルフェン・ホイールプランター・L
(MC-704) ¥3,400(税抜) WH,BR
33.5×16.5×17 C/T:単色12 LOT:単色3



ルフェン・ホイールプランタースタンド
(MC-705) ¥6,800(税抜) WH,BR
39.5×34×35 C/T:単色2 LOT:単色2

ピケットシリーズ

フェンスをモチーフにしたナチュラルで
可愛いウッドガーデンシリーズ。
アンティークな雰囲気が植物を素敵に
演出してくれます。

素材
ウッド、アイアン、
麻(WEY-702)



▶WEY-701は、ポット部分を取り外して、使うこともできます。



ピケット・ウォールポット
(WEY-701) ¥1,800(税抜) NA,WH
25×8×22 C/T:単色24 LOT:単色3



ピケット・ハンギングバスケット
(WEY-702) ¥1,800(税抜) NA,WH
φ25×8(ひも含まず) C/T:単色16 LOT:単色4



ピケット・パラソル・ポットスタンド
(WEY-703) ¥2,300(税抜) NA,WH
22×22×29 C/T:単色24 LOT:単色3



ピケット・ハウス・ポットスタンド
(WEY-704) ¥3,000(税抜) NA,WH
27.5×14.5×30.5 C/T:単色8 LOT:単色2



ピケット・フラワースタンド・3連
(WEY-705) ¥7,800(税抜) NA,WH
79×25×61 C/T:単色4 LOT:単色2



ピケット・ガーデンカート
(WEY-706) ¥8,500(税抜) NA,WH
60×29×41 C/T:単色4 LOT:単色2

ボナプル・コンテナカート

デスク下の収納やお庭のガーデニング用品
など様々な場面で活躍する、キャスター付の
コンテナカートです。容量もたっぷり入ります♪

素材
ウッド



ボナプル・コンテナカート
(WEY-001) ¥5,900(税抜) WH,BR
30×40×32 C/T:単色4 LOT:単色2

■このページの商品について:これらの製品はアンティーク調仕上げとなっております。色ムラ、サビや塗装が剥げたようなところがあるのは風合いを出すための加工であり、不具合製品ではございませんのでご了承ください。



New

フォルカシリーズ

ヨーロッパの田舎町を思わせる小さなお家や風車・灯台をモチーフにした、ウッドプランターシリーズ。
ナチュラルな色味と木目調の仕上げで、グリーンや小物をほっこり飾れて、ガーデニングスペースをちょっぴりメルヘンチックに演出。

素材
ウッド、MDF



フォルカ・ハウス
(MC-901) ¥2,000(税抜) GY,BR,GR
24×10×29 C/T:単色24 LOT:単色4



フォルカ・ウィンドミル
(MC-902) ¥2,000(税抜) GY,BR,GR
20.5×11.5×30 C/T:単色16 LOT:単色4



フォルカ・ライトハウス
(MC-903) ¥2,000(税抜) GY,BR,GR
15×15×39.5 C/T:単色16 LOT:単色4



フォルカ・コテージ
(MC-904) ¥2,900(税抜) GY,BR,GR
34×8.5×33.5 C/T:単色12 LOT:単色4

Wooden Products
SPRING AND SUMMER 2026



エコルフェシリーズ

トタンのクールな質感とウッドのナチュラルで優しい風合いがマッチしたガーデンインテリアシリーズ。
無骨でクラフト感が魅力のデザインは、庭やお部屋を個性的な空間へと変えてくれます。
Écorfer(エコルフェ):Écorce(樹皮)とFer(鉄)を組み合わせた造語です。

素材
ウッド、アイアン



エコルフェ・アローサインプレート
(MC-601) ¥1,900(税抜) AA,WH
41.5×1.5×26(チェーン含まず) C/T:単色24 LOT:単色3



エコルフェ・ハンギングポット
(MC-602) ¥2,000(税抜) AA,WH
13×12×47.5(チェーン含まず) C/T:単色12 LOT:単色3



エコルフェ・シェルフ
(MC-603) ¥3,900(税抜) AA,WH
30×12×46(チェーン含まず) C/T:単色8 LOT:単色2



エコルフェ・プランターボックス
(MC-604) ¥4,800(税抜) AA,WH
34×22×38 C/T:単色4 LOT:単色2



エコルフェ・ディスプレイ・ラダー
(MC-605) ¥4,800(税抜) AA,WH
22.5×36×59 C/T:単色4 LOT:単色2



エコルフェ・トリプルプランター
(MC-606) ¥2,900(税抜) AA,WH
32×10.5×31.5 C/T:単色12 LOT:単色3



エコルフェ・スタッキングボックス
(MC-607) ¥3,500(税抜) AA,WH
34×30×17 C/T:単色6 LOT:単色2



エコルフェ・ポスト
(MC-608) ¥4,500(税抜) AA,WH
34.5×15×37 C/T:単色4 LOT:単色2

■このページの商品について:これらの製品はアンティーク調仕上げとなっております。色ムラ、サビや塗装が剥げたようなところがあるのは風合いを出すための加工であり、不具合製品ではございませんのでご了承ください。



アルブティクシリーズ

素朴で少しくすんだ色合いの木材を使用したウッドシリーズ。
アンティーク風の仕上がりでガーデンでも収納でもお使い
いただけるシリーズです。arbtique=arbre(木)とRustique
(素朴)を組み合わせた造語です。

素材
ウッド、アイアン



アルブティク・ウォールシェルフ
(WEY-801) ¥1,900(税抜) GY,BR
35×10×16 C/T:単色16 LOT:単色4



アルブティク・スタッキングボックス・S
(WEY-802) ¥2,000(税抜) GY,BR
37×23×10.5 C/T:単色12 LOT:単色3



アルブティク・スタッキングボックス・L
(WEY-803) ¥3,200(税抜) GY,BR
37×23×23 C/T:単色6 LOT:単色3



アルブティク・スタンド
(WEY-804) ¥4,000(税抜) GY,BR
32×39×41 C/T:単色4 LOT:単色2



アルブティク・パーテーション・プランター
(WEY-805) ¥4,900(税抜) GY,BR
46×10×55 C/T:単色4 LOT:単色2

Wooden Products
SPRING AND SUMMER 2026

ヴィトルシリーズ

ガラスの窓デザインがポイントのウッドガーデンシリーズ。
ヴィトル(vitre)はフランス語で"窓ガラス"を意味します

素材
ウッド、アクリル、
アイアン(MC-303~308)





ヴィトル・カート・S
(MC-301-WH) ¥1,200(税抜)
11.5×11.5×12 C/T:48 LOT:4



ヴィトル・カート・L
(MC-302-WH) ¥2,300(税抜)
32.5×16×23 C/T:12 LOT:3



ヴィトル・フラワーポット
(MC-303-WH) ¥2,300(税抜)
17.5×13×29.5 C/T:24 LOT:3



ヴィトル・バーレルプランター
(MC-304-WH) ¥4,500(税抜)
33×16×41 C/T:8 LOT:2



ヴィトル・ボックス・S
(MC-305-WH) ¥1,600(税抜)
25×15.5×12.5 C/T:24 LOT:3



ヴィトル・ボックス・L
(MC-306-WH) ¥2,400(税抜)
30×20.5×14 C/T:12 LOT:3



ヴィトル・キャスターボックス
(MC-307-WH) ¥2,800(税抜)
38×15.5×17.5 C/T:12 LOT:3



ヴィトル・ラック
(MC-308-WH) <折りたたみ式> ¥6,800(税抜)
36×17×67 C/T:4 LOT:2



▶MC-308-WHは写真のように
折りたたみ可能です。

■このページの商品について:これらの製品はアンティーク調仕上げとなっております。色ムラ、サビや塗装が剥げたようなところがあるのは風合いを出すための加工であり、不具合製品ではございませんのでご了承ください。



フローラシリーズ

レトロな雰囲気の花柄ガラスがポイント。
ウッドのアンティーク感と相まって
温かみのある空間を演出してくれます。

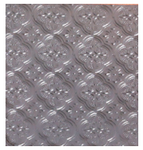

素材
ウッド、アイアン、ガラス、
麻(MC-101)



フローラ・ポット
(MC-101) ¥1,300(税抜) WH,BR
9×8.5×22 C/T:単色24 LOT:単色3



フローラ・プランター
(MC-102) ¥1,600(税抜) WH,BR
18×9×24 C/T:単色12 LOT:単色3



フローラ・ウォールシェルフ
(MC-103) ¥2,500(税抜) WH,BR
21×12×31 C/T:単色6 LOT:単色3



フローラ・ティッシュケース
(MC-104) ¥1,500(税抜) WH,BR
27×14.5×8.5 C/T:単色12 LOT:単色3



▶MC-105の裏側は引き戸に
なっていて、両側から取り出せます。



フローラ・スパイスラック
(MC-105) ¥3,900(税抜) WH,BR
38×19×22.5 C/T:単色4 LOT:単色2



フローラ・ラック
(MC-106) ¥5,800(税抜) WH,BR
33×19×34.5 C/T:単色4 LOT:単色2



フローラ・ウィンドウフレーム
(MC-107) ¥4,800(税抜) WH,BR
27×4×45 C/T:単色4 LOT:単色2

Wooden Products
SPRING AND SUMMER 2026



エクラシリーズ

クラシカルなステンドグラス風の幾何学模様が特徴のウッドインテリアシリーズ。
レトロで温かみのあるデザインで、ナチュラルなインテリアに調和します。
ヴィンテージ風の素材感が、空間に上質な雰囲気をもたらします。
Éclats(エクラ)にはガラスの破片や輝きといった様々な意味があります。

素材
ウッド、ガラス(MC-501/502)
アイアン(MC-503/506)



エクラ・チューブベース
(MC-501) ¥1,400(税抜) BR,WH
5×5×18 C/T:単色48 LOT:単色4



エクラ・フラワーベース
(MC-502) ¥2,000(税抜) BR,WH
10×12×12 C/T:単色24 LOT:単色3





エクラ・スクエアポット
(MC-503) ¥1,200(税抜) BR,WH
10×10×11.5 C/T:単色36 LOT:単色4



エクラ・スクエアスタンド
(MC-504) ¥1,500(税抜) BR,WH
18×18×13.5 C/T:単色24 LOT:単色3



エクラ・レクトスタンド
(MC-505) ¥2,000(税抜) BR,WH
25×18×13.5 C/T:単色12 LOT:単色3



エクラ・ラウンドスタンド
(MC-506) ¥1,800(税抜) BR,WH
21.5×20×32 C/T:単色24 LOT:単色3



エクラ・チェスト
(MC-507) ¥2,900(税抜) BR,WH
24.5×14×17 C/T:単色12 LOT:単色3

■このページの商品について:これらの製品はアンティーク調仕上げとなっております。色ムラ、サビや塗装が剥げたようなところがあるのは風合いを出すための加工であり、不具合製品ではございませんのでご了承ください。



ドゥーシリーズ

doux(ドゥー):穏やか、優しい。
プリント無しの木のぬくもりがある
ほっこりしたウッドシリーズです。

素材
ウッド



BOX無しの場合中身が減ると
ともに蓋が沈んでいく仕様です。



ドゥー・ティッシュボックス
(YI-601-BR) ¥1,400(税抜)
27×14×9.5 C/T:24 LOT:4



ドゥー・ボックス
(YI-602-BR) ¥1,800(税抜)
25.5×16×12.5(取手含まず) C/T:12 LOT:4



ドゥー・チェスト・S
(YI-603-BR) ¥2,500(税抜)
33×14×13.5 C/T:16 LOT:4



ドゥー・チェスト・M
(YI-604-BR) ¥3,000(税抜)
33×18×15 C/T:6 LOT:3



ドゥー・チェスト・L
(YI-605-BR) ¥4,600(税抜)
33×24.5×21 C/T:6 LOT:2





ドゥー・ペーパートレー
(YI-606-BR) ¥1,200(税抜)
33×23×6.5 C/T:24 LOT:4



ドゥー・ラック
(YI-607-BR) ¥2,000(税抜)
35×10×28 C/T:12 LOT:4

デタンデュシリーズ

ウッドの優しいブラウンとアンティーク
ゴールドのパーツが相性のいいシリーズ。
シンプルなので、どんな雰囲気のお部屋でも
日常的に使いやすいアイテムばかりです!

素材
ウッド、アイアン
ガラス(YXA-304/305)



デタンデュ・ウォールキーフック
(YXA-301-BR) ¥2,980(税抜)
23×9×27.5 C/T:12 LOT:4



デタンデュ・キーボックス
(YXA-302-BR) ¥3,980(税抜)
45×6.5×30(最大開時寸法) C/T:12 LOT:2



デタンデュ・ティッシュボックス
(YXA-303-BR) ¥3,980(税抜)
27.5×16×17 C/T:12 LOT:2



デタンデュ・チェスト
(YXA-304-BR) ¥5,980(税抜)
26×21×16 C/T:9 LOT:3



デタンデュ・ガラスケース
(YXA-305-BR) ¥6,980(税抜)
25×22×30 C/T:4 LOT:2

ボワシーシリーズ

キッチンやリビング、日常の様々な
場面で使えるウッドの収納シリーズ。
カジュアルなデザインとアンティーク
ゴールドの取手がベストマッチ。

素材
ウッド、アイアン
ガラス(YA-904)





ボワシー・キャビネット
(YA-901) ¥3,500(税抜) WH,NA,BR
15×14.5×22 C/T:単色12 LOT:単色2



ボワシー・ラック
(YA-902) ¥3,500(税抜) WH,NA,BR
17×16.5×24 C/T:単色12 LOT:単色2



ボワシー・スパイスラック
(YA-903) ¥4,500(税抜) WH,NA,BR
25×14×34 C/T:単色8 LOT:単色2



ボワシー・ガラスケース
(YA-904) ¥7,800(税抜) WH,NA,BR
27×25×33 C/T:単色4 LOT:単色2

■このページの商品について:これらの製品はアンティーク調仕上げとなっております。色ムラ、サビや塗装が剥げたようなところがあるのは風合いを出すための加工であり、不具合製品ではございませんのでご了承ください。

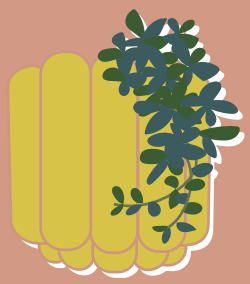







HABITER

株式会社アビテ　HP:https://www.habiter.co.jp

本社　〒558-0014 大阪市住吉区我孫子2-6-19 アビテ1F
TEL:06-6697-0666　FAX:06-6697-6606
MAIL:e-habiter@habiter.co.jp

東京営業所　〒141-0031 東京都品川区西五反田7-5-3 長塚ビル3F
TEL:03-5437-2571　FAX:03-5437-2572
MAIL:tokyo@habiter.co.jp



公式WEBサイト　公式Instagram

